

接続履歴レポート

作成日：2015/7/28

| | | | |
|--------|------|------|-------|
| ID | **** | ユーザ名 | ***** |
| P/C ID | **** | 設置住所 | ***** |

| | | |
|------|----|---------------|
| 抽出条件 | 期間 | 2015/6/1 - 30 |
| | 言語 | ALL |

| Day | 曜日 | 00 | 01 | 02 | 03 | 04 | 05 | 06 | 07 | 08 | 09 | 10 | 11 | 12 | 13 | 14 | 15 | 16 | 17 | 18 | 19 | 20 | 21 | 22 | 23 | 日計 |
|-------|-----|----|----|----|----|----|-----|-----|-----|-------|-------|-------|-------|-------|-------|-------|-------|-------|-------|-------|-------|-------|-------|-----|-----|--------|
| 06/01 | 月 | 2 | 1 | | | 1 | 1 | 3 | 31 | 41 | 38 | 58 | 69 | 104 | 97 | 75 | 71 | 77 | 89 | 107 | 96 | 64 | 29 | 9 | 6 | 1,069 |
| 06/02 | 火 | 1 | | | | | 3 | 8 | 23 | 38 | 55 | 58 | 64 | 96 | 69 | 79 | 68 | 80 | 77 | 91 | 81 | 69 | 31 | 13 | 5 | 1,009 |
| 06/03 | 水 | 1 | | | | | 5 | 1 | 16 | 29 | 48 | 54 | 68 | 99 | 96 | 74 | 71 | 79 | 90 | 124 | 76 | 63 | 31 | 24 | 9 | 1,058 |
| 06/04 | 木 | 1 | | | | 3 | 7 | 6 | 23 | 38 | 42 | 63 | 65 | 87 | 94 | 85 | 69 | 69 | 90 | 113 | 89 | 60 | 49 | 19 | 11 | 1,083 |
| 06/05 | 金 | 4 | | | | 3 | 1 | 7 | 29 | 37 | 52 | 69 | 95 | 100 | 94 | 87 | 85 | 79 | 94 | 127 | 92 | 70 | 44 | 25 | 9 | 1,203 |
| 06/06 | 土 | | 1 | | | 3 | 5 | 9 | 20 | 28 | 62 | 85 | 121 | 128 | 104 | 99 | 92 | 83 | 83 | 86 | 70 | 62 | 24 | 20 | 9 | 1,194 |
| 06/07 | 日 | 9 | 3 | | | 2 | 7 | 3 | 22 | 28 | 57 | 67 | 91 | 119 | 139 | 105 | 103 | 101 | 111 | 92 | 64 | 75 | 47 | 18 | 6 | 1,269 |
| 06/08 | 月 | 4 | | | | 1 | 4 | 7 | 24 | 41 | 56 | 69 | 72 | 108 | 87 | 81 | 82 | 80 | 76 | 95 | 69 | 53 | 21 | 16 | 7 | 1,053 |
| 06/09 | 火 | 1 | | | | 1 | 3 | 4 | 24 | 30 | 34 | 58 | 86 | 104 | 98 | 61 | 53 | 77 | 87 | 110 | 99 | 74 | 48 | 25 | 5 | 1,082 |
| 06/10 | 水 | 1 | | | | 1 | 3 | 6 | 22 | 30 | 54 | 61 | 78 | 115 | 92 | 74 | 78 | 58 | 71 | 106 | 96 | 61 | 38 | 17 | 5 | 1,067 |
| 06/11 | 木 | | 1 | | | | 5 | 5 | 22 | 37 | 47 | 60 | 77 | 94 | 81 | 75 | 69 | 86 | 89 | 102 | 87 | 73 | 45 | 24 | 2 | 1,081 |
| 06/12 | 金 | 2 | | | | | 4 | 4 | 20 | 48 | 50 | 59 | 94 | 102 | 88 | 82 | 95 | 99 | 88 | 123 | 99 | 65 | 53 | 21 | 16 | 1,212 |
| 06/13 | 土 | 4 | 2 | | | 9 | 5 | 12 | 18 | 24 | 58 | 76 | 129 | 119 | 140 | 115 | 95 | 103 | 100 | 95 | 85 | 87 | 43 | 24 | 7 | 1,350 |
| 06/14 | 日 | 2 | 1 | | | 2 | 4 | 9 | 12 | 32 | 37 | 83 | 134 | 131 | 109 | 106 | 92 | 121 | 93 | 104 | 78 | 61 | 41 | 24 | 7 | 1,283 |
| 06/15 | 月 | 5 | | | | | 4 | 4 | 18 | 37 | 54 | 66 | 86 | 98 | 80 | 66 | 81 | 95 | 98 | 119 | 95 | 58 | 41 | 22 | 3 | 1,130 |
| 06/16 | 火 | 4 | 1 | | | | 3 | 4 | 18 | 36 | 41 | 81 | 87 | 99 | 78 | 85 | 70 | 86 | 92 | 122 | 100 | 73 | 46 | 18 | 8 | 1,152 |
| 06/17 | 水 | 1 | | | | 1 | 4 | 8 | 18 | 46 | 45 | 70 | 90 | 123 | 84 | 81 | 76 | 81 | 91 | 108 | 105 | 76 | 31 | 19 | 9 | 1,167 |
| 06/18 | 木 | | 1 | | | 1 | 5 | 9 | 25 | 33 | 49 | 75 | 68 | 117 | 94 | 92 | 84 | 85 | 98 | 115 | 109 | 82 | 41 | 30 | 7 | 1,220 |
| 06/19 | 金 | 3 | | | | 1 | 2 | 5 | 23 | 54 | 53 | 72 | 78 | 98 | 91 | 96 | 85 | 102 | 122 | 108 | 126 | 94 | 54 | 28 | 13 | 1,308 |
| 06/20 | 土 | 2 | | | | 3 | 13 | 11 | 18 | 30 | 63 | 97 | 113 | 161 | 156 | 130 | 107 | 94 | 110 | 106 | 93 | 99 | 49 | 29 | 11 | 1,495 |
| 06/21 | 日 | 2 | | | | | 2 | 6 | 12 | 22 | 73 | 61 | 128 | 136 | 127 | 123 | 95 | 118 | 91 | 99 | 109 | 68 | 41 | 24 | 8 | 1,345 |
| 06/22 | 月 | 3 | 1 | | | 1 | 3 | 10 | 28 | 46 | 59 | 78 | 78 | 114 | 86 | 73 | 62 | 78 | 90 | 101 | 79 | 73 | 39 | 20 | 7 | 1,129 |
| 06/23 | 火 | | 1 | | | | 5 | 4 | 28 | 40 | 45 | 58 | 71 | 120 | 95 | 69 | 87 | 110 | 92 | 82 | 106 | 75 | 33 | 23 | 5 | 1,149 |
| 06/24 | 水 | | | | | 1 | 3 | 11 | 28 | 51 | 59 | 70 | 87 | 108 | 101 | 77 | 95 | 91 | 129 | 131 | 94 | 75 | 41 | 21 | 9 | 1,282 |
| 06/25 | 木 | 3 | | | | 1 | 3 | 3 | 20 | 49 | 58 | 72 | 87 | 120 | 94 | 60 | 86 | 104 | 102 | 101 | 110 | 96 | 45 | 17 | 11 | 1,242 |
| 06/26 | 金 | 3 | 1 | | | 1 | 3 | 9 | 29 | 42 | 60 | 104 | 98 | 106 | 131 | 95 | 101 | 99 | 130 | 122 | 107 | 84 | 59 | 24 | 11 | 1,419 |
| 06/27 | 土 | 1 | 1 | | | 3 | 6 | 9 | 21 | 44 | 66 | 83 | 143 | 165 | 156 | 124 | 133 | 92 | 88 | 117 | 98 | 66 | 65 | 29 | 11 | 1,521 |
| 06/28 | 日 | 3 | 2 | | | 2 | 1 | 2 | 16 | 29 | 54 | 127 | 148 | 142 | 164 | 126 | 126 | 129 | 103 | 117 | 99 | 95 | 60 | 22 | 10 | 1,577 |
| 06/29 | 月 | 3 | 2 | | | 3 | 5 | 3 | 30 | 51 | 51 | 62 | 97 | 118 | 118 | 85 | 105 | 91 | 91 | 134 | 102 | 88 | 51 | 17 | 13 | 1,320 |
| 06/30 | 火 | 3 | 3 | | | 1 | 3 | 7 | 29 | 49 | 47 | 66 | 92 | 128 | 107 | 97 | 103 | 109 | 109 | 152 | 97 | 73 | 50 | 20 | 7 | 1,352 |
| | 時間計 | 68 | 22 | 0 | 0 | 45 | 122 | 189 | 667 | 1,140 | 1,567 | 2,162 | 2,794 | 3,459 | 3,150 | 2,677 | 2,619 | 2,756 | 2,874 | 3,309 | 2,810 | 2,212 | 1,290 | 642 | 247 | 36,821 |

アンケート認証レポート(1/3)

2015/7/28

| | | | |
|--------|------|------|------|
| ID | **** | ユーザ名 | **** |
| P/C ID | **** | 設置住所 | **** |

| | | |
|------|----|----------------|
| 抽出条件 | 期間 | 2015/7/16 - 23 |
| | 言語 | ALL |

利用数推移 | 日別

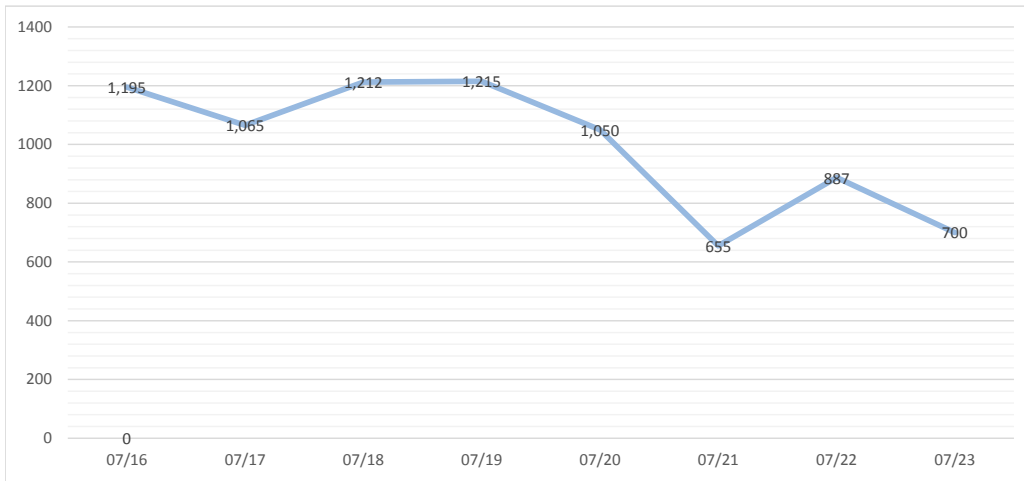

利用推移 | 24時間別

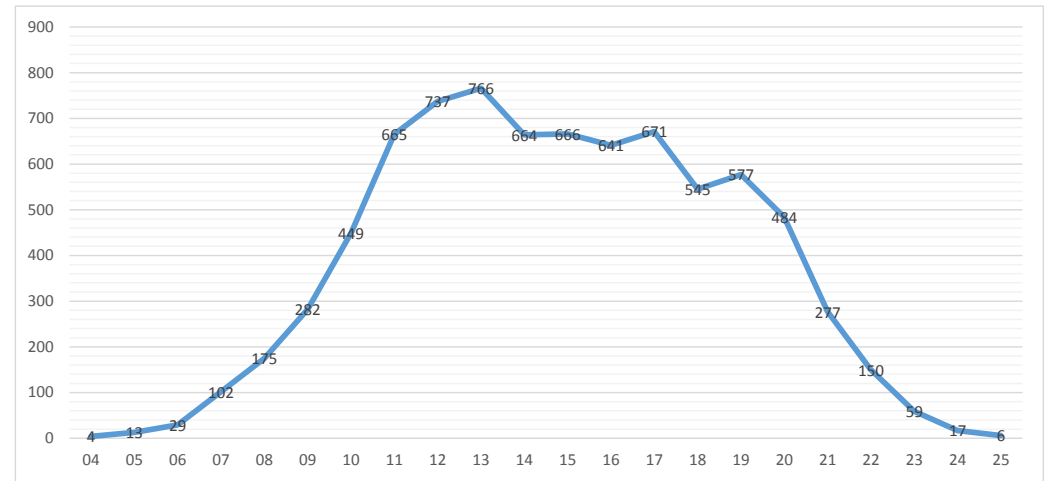

| Day | 計 | 04 | 05 | 06 | 07 | 08 | 09 | 10 | 11 | 12 | 13 | 14 | 15 | 16 | 17 | 18 | 19 | 20 | 21 | 22 | 23 | 24 | 25 |
|-------|-------|----|----|----|-----|-----|-----|-----|-----|-----|-----|-----|-----|-----|-----|-----|-----|-----|-----|-----|----|----|----|
| 07/16 | 1,195 | 2 | 3 | 12 | 31 | 40 | 47 | 62 | 88 | 99 | 103 | 98 | 87 | 81 | 111 | 111 | 82 | 58 | 49 | 22 | 6 | 3 | |
| 07/17 | 1,065 | | 3 | 5 | 10 | 19 | 47 | 52 | 79 | 99 | 98 | 82 | 64 | 72 | 85 | 97 | 93 | 67 | 51 | 29 | 10 | 2 | 1 |
| 07/18 | 1,212 | | 3 | 3 | 5 | 19 | 27 | 68 | 101 | 104 | 110 | 108 | 122 | 122 | 95 | 80 | 89 | 83 | 34 | 22 | 11 | 5 | 1 |
| 07/19 | 1,215 | 1 | | 2 | 14 | 21 | 27 | 71 | 120 | 114 | 135 | 110 | 83 | 101 | 88 | 73 | 89 | 81 | 49 | 24 | 12 | | |
| 07/20 | 1,050 | | 1 | 1 | 6 | 20 | 51 | 73 | 110 | 101 | 111 | 75 | 97 | 75 | 88 | 77 | 69 | 47 | 21 | 20 | 6 | 1 | |
| 07/21 | 655 | | 3 | 2 | 11 | 22 | 29 | 49 | 57 | 68 | 61 | 74 | 64 | 64 | 70 | 14 | 20 | 23 | 14 | 2 | 6 | 1 | 1 |
| 07/22 | 887 | 1 | | 2 | 11 | 19 | 29 | 43 | 68 | 89 | 73 | 53 | 76 | 67 | 80 | 91 | 68 | 61 | 26 | 20 | 5 | 4 | 1 |
| 07/23 | 700 | | | 2 | 14 | 15 | 25 | 31 | 42 | 63 | 75 | 64 | 73 | 59 | 54 | 2 | 67 | 64 | 33 | 11 | 3 | 1 | 2 |
| | 7,979 | 4 | 13 | 29 | 102 | 175 | 282 | 449 | 665 | 737 | 766 | 664 | 666 | 641 | 671 | 545 | 577 | 484 | 277 | 150 | 59 | 17 | 6 |

アンケート認証レポート(2/3)

2015/7/28

| | | | |
|--------|------|------|------|
| ID | **** | ユーザ名 | **** |
| P/C ID | **** | 設置住所 | **** |

| | | |
|------|----|----------------|
| 抽出条件 | 期間 | 2015/7/16 - 23 |
| | 言語 | ALL |

属性ランキング | 国・性別および年代構成

| 順位 | 国名 | UU数 | % | 性別 | 小計 | 年代 | | | | | | |
|----|---------------|-------|-------|----|-------|-------|-------|-------|-------|-----|-----|-----|
| | | | | | | ~19 | 20代 | 30代 | 40代 | 50代 | 60代 | 70~ |
| 1 | 日本 | 5,557 | 69.6% | 男 | 2,931 | 419 | 834 | 614 | 640 | 290 | 111 | 23 |
| | | | | 女 | 2,626 | 326 | 1,121 | 721 | 323 | 95 | 18 | 22 |
| 2 | 大韓民国 | 1,033 | 12.9% | 男 | 499 | 47 | 226 | 141 | 60 | 22 | 3 | |
| | | | | 女 | 534 | 42 | 266 | 151 | 53 | 17 | 5 | |
| 3 | アメリカ合衆国 | 479 | 6.0% | 男 | 236 | 24 | 92 | 64 | 26 | 19 | 6 | 5 |
| | | | | 女 | 243 | 37 | 110 | 50 | 34 | 8 | 3 | 1 |
| 4 | 台湾 (台湾省/中華民国) | 414 | 5.2% | 男 | 201 | 36 | 29 | 60 | 54 | 15 | 6 | 1 |
| | | | | 女 | 213 | 34 | 50 | 65 | 55 | 5 | 4 | |
| 5 | 中華人民共和国 | 172 | 2.2% | 男 | 76 | 10 | 25 | 17 | 17 | 4 | 2 | 1 |
| | | | | 女 | 96 | 8 | 60 | 19 | 8 | 1 | | |
| 6 | イギリス | 150 | 1.9% | 男 | 70 | 11 | 29 | 17 | 6 | 5 | 1 | 1 |
| | | | | 女 | 80 | 16 | 27 | 27 | 5 | 4 | 1 | |
| 7 | 香港 | 145 | 1.8% | 男 | 72 | 13 | 9 | 18 | 20 | 9 | 2 | 1 |
| | | | | 女 | 73 | 9 | 11 | 32 | 14 | 6 | | 1 |
| 8 | オーストラリア | 12 | 0.2% | 男 | 8 | 2 | 5 | | 1 | | | |
| | | | | 女 | 4 | | 1 | 2 | | | | 1 |
| 9 | ニュージーランド | 5 | 0.1% | 男 | 4 | 1 | | 1 | | | | 1 |
| | | | | 女 | 1 | | 1 | | | | | |
| 10 | カナダ | 3 | 0.0% | 男 | 2 | | 2 | | | | | |
| | | | | 女 | 1 | | 1 | | | | | |
| 10 | シンガポール | 3 | 0.0% | 男 | 3 | 1 | 1 | 1 | | | | |
| | | | | 女 | 0 | | | | | | | |
| 12 | フィリピン | 2 | 0.0% | 男 | 1 | | 1 | | | | | |
| | | | | 女 | 1 | | | | 1 | | | |
| 12 | 不明 | 2 | 0.0% | 男 | 2 | | | 2 | | | | |
| | | | | 女 | 0 | | | | | | | |
| 14 | インドネシア | 1 | 0.0% | 男 | 1 | | | 1 | | | | |
| | | | | 女 | 0 | | | | | | | |
| 14 | タイ | 1 | 0.0% | 男 | 0 | | | | | | | |
| | | | | 女 | 1 | | | | 1 | | | |
| 合計 | 合計 | 7,979 | | 男 | 4,106 | 564 | 1,253 | 936 | 824 | 364 | 132 | 33 |
| | | | | 女 | 3,873 | 472 | 1,648 | 1,068 | 493 | 136 | 32 | 24 |
| | | | | 計 | 7,979 | 1,036 | 2,901 | 2,004 | 1,317 | 500 | 164 | 57 |

利用者数上位

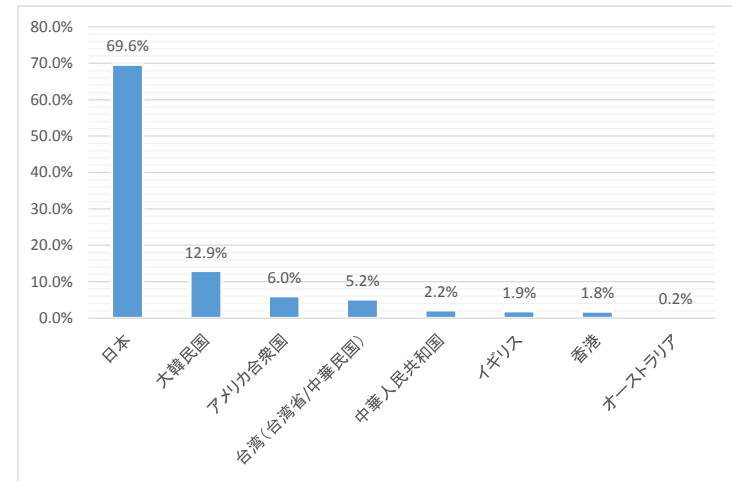

年代別利用数

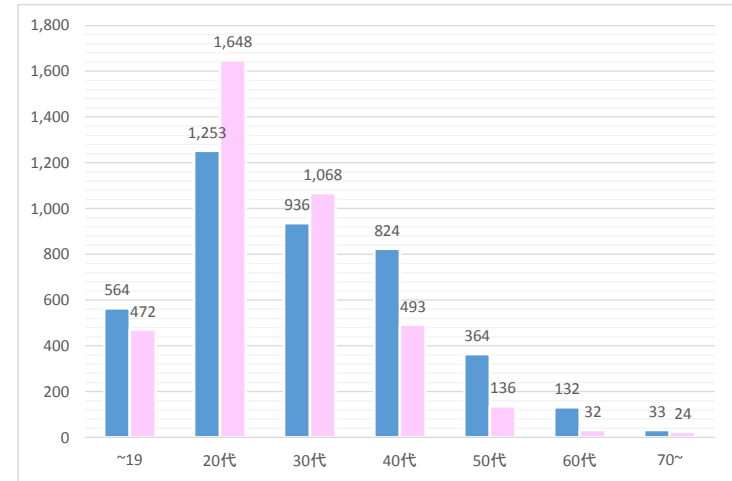

アンケート認証レポート(3/3)

2015/7/28

| | | | |
|--------|------|------|------|
| ID | **** | ユーザ名 | **** |
| P/C ID | **** | 設置住所 | **** |

| | | |
|------|----|----------------|
| 抽出条件 | 期間 | 2015/7/16 - 23 |
| | 言語 | ALL |

国別来訪目的

| 国名 | お仕事 | 旅行 | グルメ | お買い物 | 映画 | その他 |
|--------------|-------|-------|-----|-------|-----|-------|
| 日本 | 1,524 | 617 | 584 | 1,909 | 347 | 987 |
| 大韓民国 | 32 | 780 | 55 | 191 | 10 | 19 |
| アメリカ合衆国 | 49 | 262 | 79 | 113 | 12 | 37 |
| 台湾(台湾省/中華民国) | 22 | 354 | 3 | 36 | 2 | 9 |
| 中華人民共和国 | 13 | 61 | 27 | 65 | 5 | 20 |
| イギリス | 8 | 96 | 14 | 40 | 1 | 10 |
| 香港 | 7 | 127 | 0 | 13 | 1 | 2 |
| オーストラリア | 2 | 5 | 0 | 4 | 0 | 1 |
| ニュージーランド | 0 | 3 | 1 | 0 | 1 | 0 |
| カナダ | 0 | 0 | 2 | 1 | 0 | 0 |
| シンガポール | 0 | 3 | 0 | 0 | 0 | 0 |
| 不明 | 0 | 1 | 1 | 0 | 0 | 0 |
| フィリピン | 1 | 0 | 1 | 0 | 0 | 0 |
| インドネシア | 0 | 1 | 0 | 0 | 0 | 0 |
| タイ | 0 | 1 | 0 | 0 | 0 | 0 |
| | 1,658 | 2,311 | 767 | 2,372 | 379 | 1,085 |

日本人

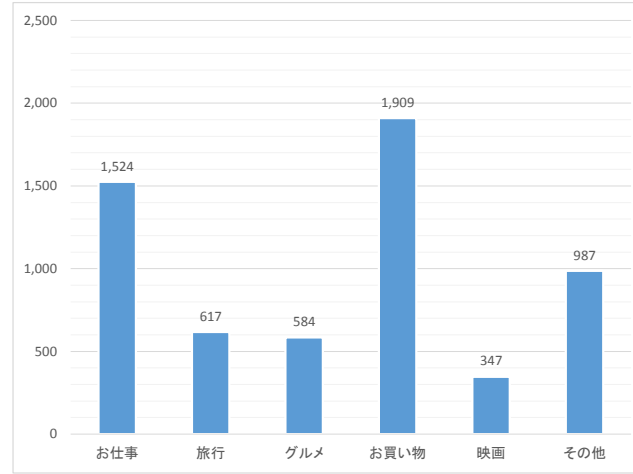

外国人

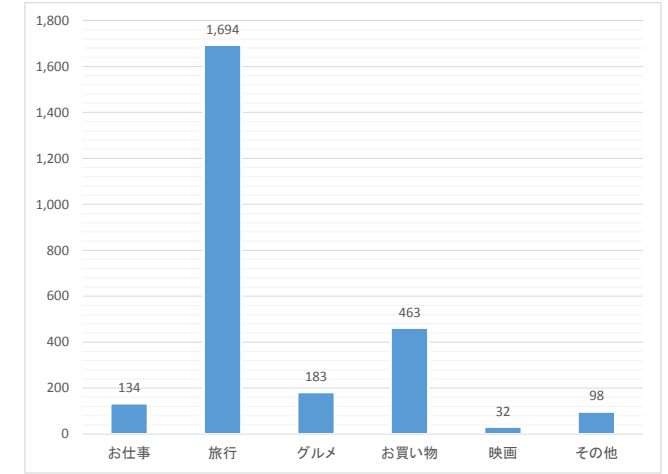

国別、同伴者

| 国名 | 一人 | 友達 | 恋人 | 家族 | 同僚 | その他 |
|--------------|-------|-------|-----|-------|-----|-----|
| 日本 | 3,341 | 769 | 305 | 936 | 129 | 127 |
| 大韓民国 | 224 | 356 | 125 | 300 | 52 | 8 |
| アメリカ合衆国 | 150 | 145 | 35 | 152 | 9 | 8 |
| 台湾(台湾省/中華民国) | 75 | 96 | 38 | 200 | 8 | 3 |
| 中華人民共和国 | 50 | 76 | 4 | 35 | 7 | 2 |
| イギリス | 35 | 44 | 14 | 56 | 5 | 3 |
| 香港 | 21 | 36 | 7 | 82 | 2 | 2 |
| オーストラリア | 6 | 3 | 1 | 2 | 0 | 0 |
| ニュージーランド | 1 | 1 | 1 | 2 | 0 | 0 |
| シンガポール | 1 | 0 | 0 | 2 | 0 | 0 |
| カナダ | 0 | 2 | 0 | 1 | 0 | 0 |
| 不明 | 0 | 2 | 0 | 0 | 0 | 0 |
| フィリピン | 1 | 0 | 0 | 1 | 0 | 0 |
| タイ | 0 | 1 | 0 | 0 | 0 | 0 |
| インドネシア | 0 | 1 | 0 | 0 | 0 | 0 |
| | 3,905 | 1,532 | 530 | 1,769 | 212 | 153 |

日本人

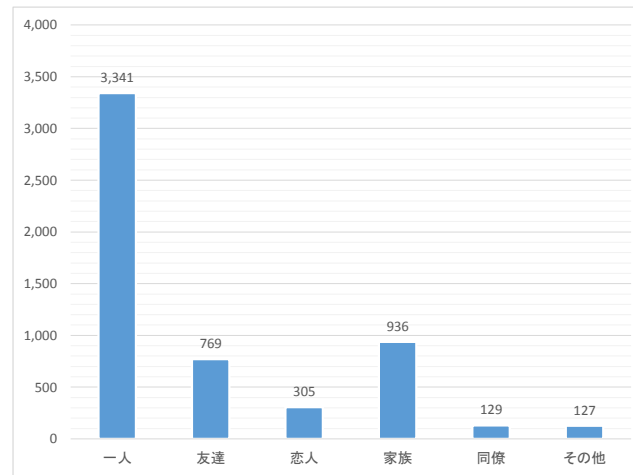

外国人

